Confirmación de asistencia al Curso:

Ángel Gallego Caillat
Office: +34 91 640 49 15
Fax: +34 91 640 49 17
e-mail: *angel.gallego@sonosite.com*

Capio Sanidad
tu salud en buenas manos

SonoSite
Líder Mundial y Especialista en Ecografía Portátil

Fundación Jiménez Díaz
Capio

APLICACIONES PERIOPERATORIAS de la ECOCARDIOGRAFÍA TRANSESOFÁGICA

Dirección y coordinación:
Dr. Rafael Álvarez-Rementería Carbonell

Capio Sanidad Departamento Marketing, mayo 2008

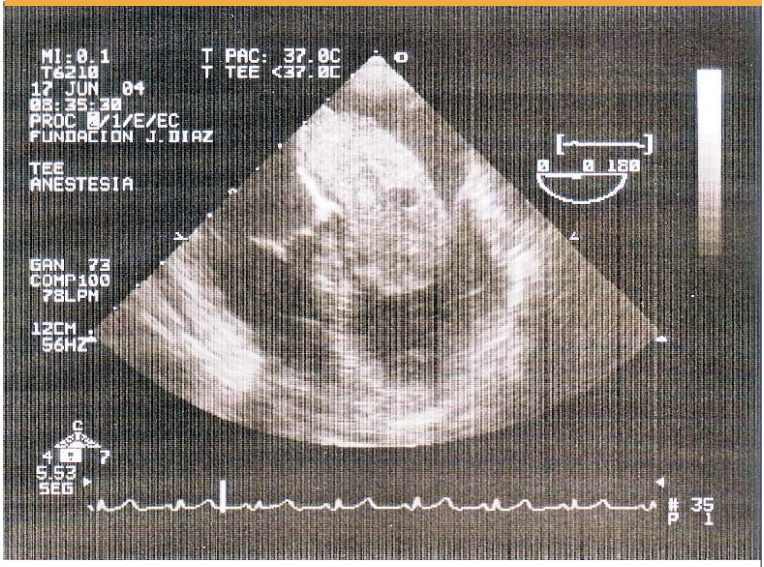

APLICACIONES PERIOPERATORIAS
de la ECOCARDIOGRAFÍA TRANSESOFÁGICA

VIERNES 13 de JUNIO 2008
AULA ELOY LÓPEZ

Capio Sanidad
tu salud en buenas manos

SonoSite
Líder Mundial y Especialista en Ecografía Portátil

Fundación Jiménez Díaz
Capio

Avda. de los Reyes Católicos, 2
28040 Madrid
Tel. 91 550 48 00

www.capiosanidad.es

VIERNES 13 de JUNIO 2008
AULA ELOY LÓPEZ

www.capiosanidad.es

APLICACIONES PERIOPERATORIAS de la ECOCARDIOGRAFÍA TRANSESOFÁGICA

VIERNES 13 - AULA ELOY LÓPEZ

09.15 - 09.30
Introducción
Dr. L. Guinea
Director médico. Fundación Jiménez Díaz Capio

09.30 - 10.15
Principios físicos de funcionamiento y descripción de los controles básicos de un ecógrafo.
Dr. M. Orejas.
Servicio de Cardiología. Fundación Jiménez Díaz Capio

10.15 - 11.00
¿Cómo se realiza una exploración ecocardiográfica intraoperatoria?
Dra. García Vega
Servicio de Anestesiología. Fundación Jiménez Díaz Capio

11.00 - 11.45
Indicaciones y contraindicaciones de la ecocardiografía transesofágica.
Dr. J. Rodrigo
Servicio de Anestesiología. Fundación Jiménez Díaz Capio.

11.45 - 12.00 CAFÉ

12.00 - 12.45
La ecocardiografía transesofágica como herramienta de monitorización hemodinámica.
Dr. Álvarez-Rementería
Servicio de Anestesiología. Fundación Jiménez Díaz Capio.

12.45 - 13.30
Análisis de la función diastólica mediante ecocardiografía transesofágica.
Dr. Hortal
Servicio de Anestesiología. HGU Gregorio Marañón.

13.30-15.30 COMIDA

15.30-16.15
Monitorización de la isquemia miocárdica mediante ecocardiografía transesofágica.
Dra. Cremades
Anesthesia Department. Basildon and Thurrock Hospitals. Nethermayne, Basildon, Essex.

16.15-17.00
Valoración mediante ecocardiografía transesofágica de la válvula mitral.
Dr. Ayala
Anesthesia Department. Basildon and Thurrock Hospitals. Nethermayne, Basildon, Essex.

17.00-17.15 CAFÉ

17.15-18.00
Valoración mediante ecocardiografía transesofágica de la válvula aórtica.
Dra. Rábago
Servicio de Cardiología. Fundación Jiménez Díaz Capio

18.00-18.30
Conferencia de clausura.
Dr. Riesgo
Servicio de Anestesiología. HGU Gregorio Marañón

18.30-19.30
EXÁMEN DE AUTOEVALUACIÓN.

Confirmación de asistencia al Curso:
Ángel Gallego Caillat
Office: +34 91 640 49 15 - Fax: +34 91 640 49 17
e-mail: *angel.gallego@sonosite.com*

www.capiosanidad.es