III Ciclo SEMINARIOS DE BIOMEDICINA

Sector Investigación

FUNDACION Jiménez Díaz Capio

Identificación de nuevos biomarcadores de daño renal y vascular

Jesús Egido

Jefe del Servicio de Nefrología, Fundación Jiménez Díaz, Madrid

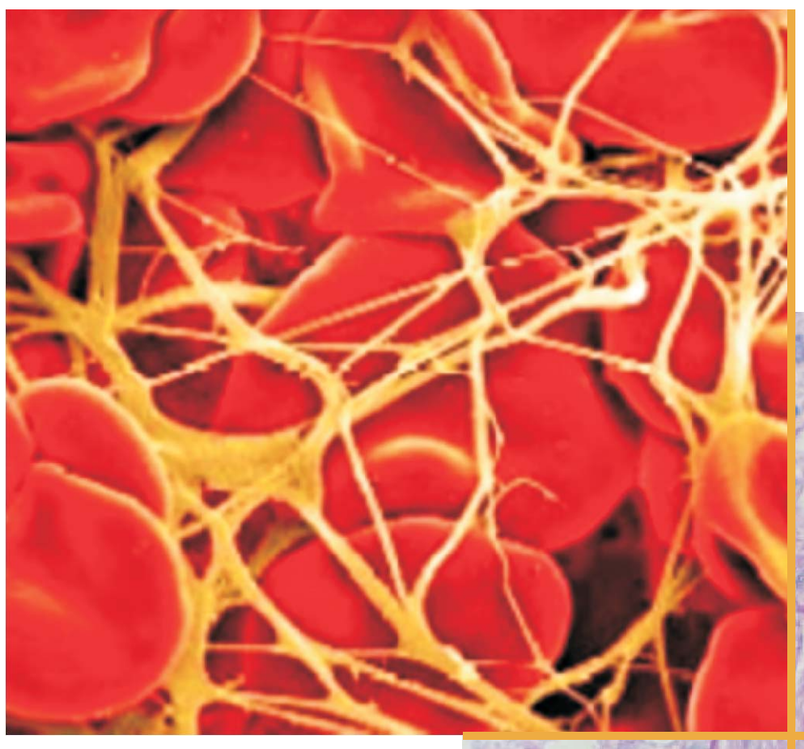

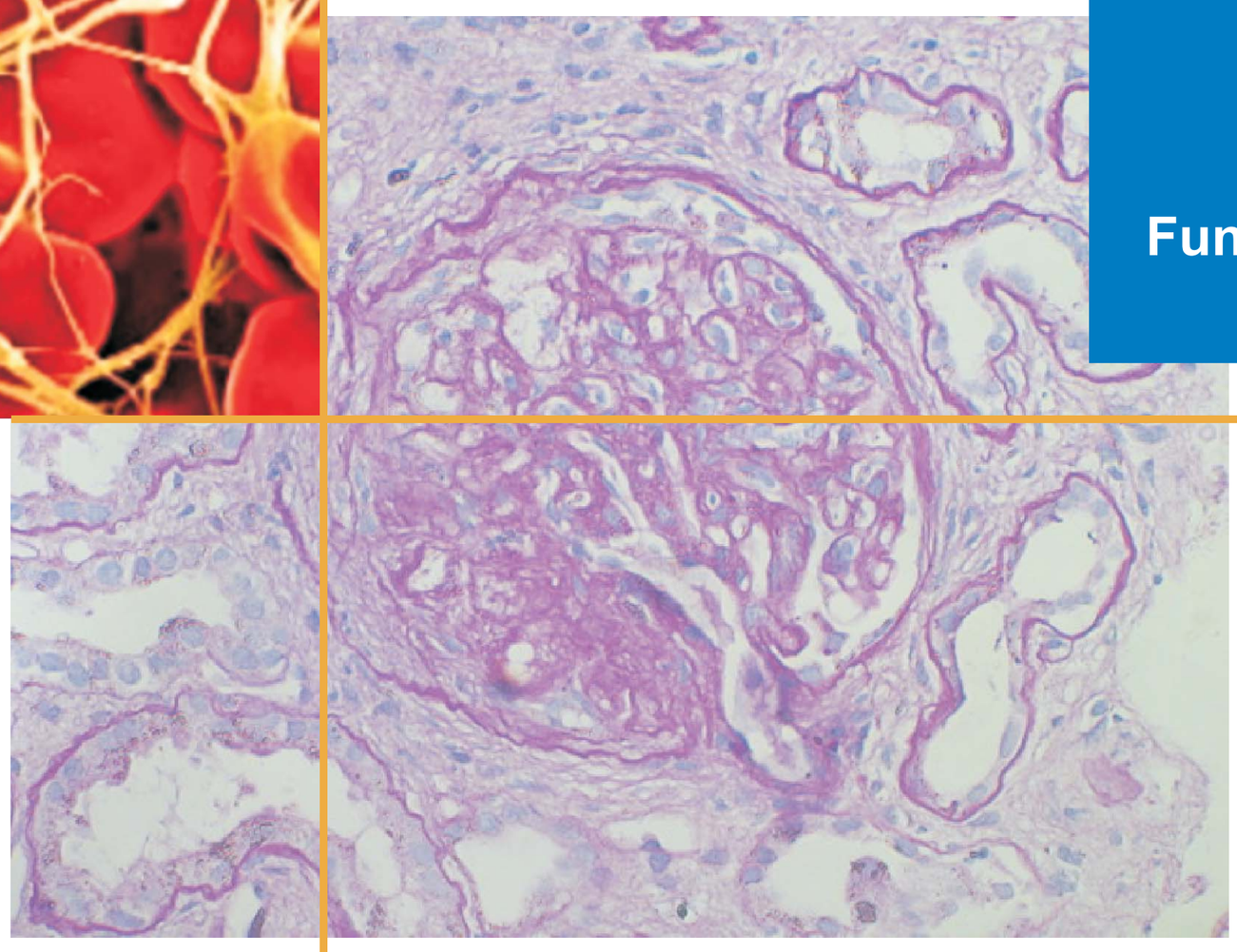

4ª Ponencia

7 de mayo

AULA MAGNA 12 h.

Fundación Jiménez Díaz

más información: **www.capiosanidad.es**

Persona de contacto:

Marina Sánchez

Laboratorio de Neurología

Tel. 91 550 48 00 - Ext. 3251

e-mail: msanchezg@fjd.es

Capio Sanidad

tu salud en buenas manos

Fundación Jiménez Díaz Capio

Avda. Reyes Católicos, 2 - 28040, Madrid

Capio Sanidad Departamento Marketing, abril 2008