



Hospital Universitario  
Fundación Jiménez Díaz  
Avenida de los Reyes Católicos, 2  
28040 Madrid  
91 550 48 00

**Quirónsalud, la salud persona a persona.**  
Más de 80 hospitales, institutos y centros médicos dedicados a tu salud en 13 regiones:  
Andalucía | Aragón | Baleares | Canarias | Castilla La Mancha | Cataluña | Comunidad Valenciana |  
Extremadura | Galicia | Madrid | Murcia | Navarra | País Vasco

## 2º Curso de actualización en linfomas cutáneos

26 y 27 de abril de 2016

### Organizadores Instituto de Investigación Sanitaria de la Fundación Jiménez Díaz:

Dr. Luis Requena Caballero  
Dra. Socorro María Rodríguez Pinilla  
Dr. Federico Rojo Todo

### Organizadores Hospital Marqués de Valdecilla:

Dr. Miguel Ángel Piris  
Dr. Santiago Montes-Moreno  
Dra. Carmen González Vela

### Organizadores de la LXXIV Reunión del Club Español de Linfomas de la Sociedad Española de Anatomía Patológica (SEAP):

Dr. Santiago Montes-Moreno  
Dra. Socorro María Rodríguez Pinilla



### Patrocinadores:



### Inscripciones:

Fecha de cierre: 20 de abril de 2016

Cuota: Adjuntos 200 €; Residentes: 100 € (acreditación necesaria)

Nº de cuenta: ES88 0075 0475 11 0605344752  
Concepto: "Inscripción curso de linfomas cutáneos"

Envío de **abstracts**: Fecha límite: 31 de marzo de 2016  
300 palabras máximo. Introducción, objetivos, material y métodos, resultados y discusión.

Deberán enviarse a la dirección de correo:  
**smrodriguez@fjd.es**

*Los pósters estarán expuestos permanentemente y podrán observarse durante las pausas para café*

Envío de **casos**: Fecha límite: 15 de marzo de 2016  
Un bloque de parafina, una foto clínica y resumen de historia clínica.  
En su defecto presentación del caso en PowerPoint.

2º Curso de actualización en linfomas cutáneos

## LXXIV Reunión del Club Español de Linfomas de la Sociedad Española de Anatomía Patológica (SEAP)

Del 26 al 28 de abril de 2016

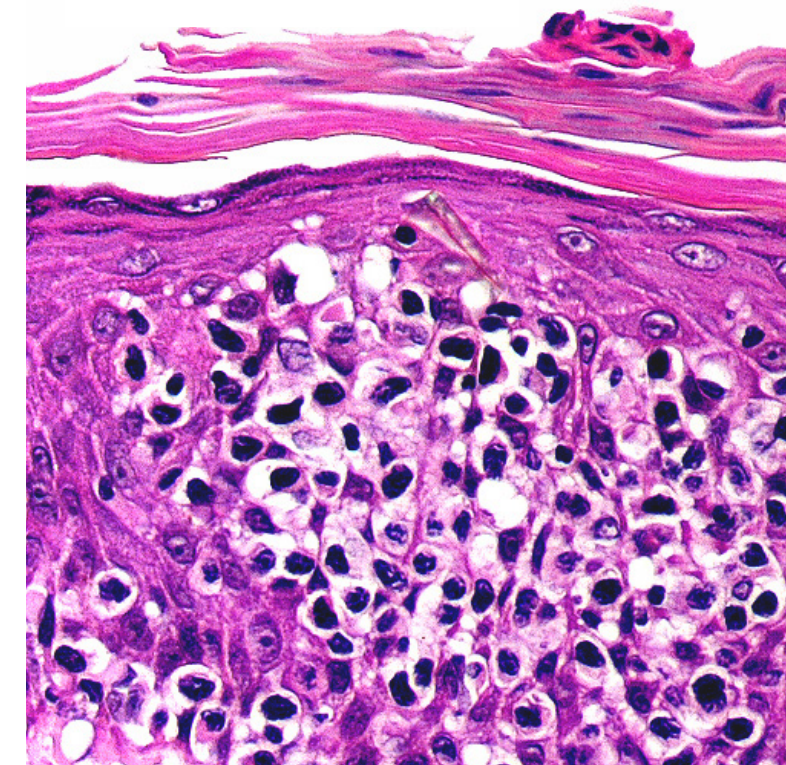

## Martes, 26 de abril de 2016

8.50 - 9.00 h	<b>Introducción del Curso</b>	15.30 - 16.00 h	<b>Linfomas T citotóxicos</b> Socorro María Rodríguez Pinilla. <i>Médico Adjunto Servicio de Anatomía Patológica Fundación Jiménez Díaz, Madrid</i>
9.00 - 9.30 h	<b>Genómica de linfomas T cutáneos, ¿hacia dónde vamos?</b> Miguel Ángel Piris. <i>Jefe de Servicio de Anatomía Patológica Hospital Universitario Marqués de Valdecilla, Santander</i>	16.00 - 16.30 h	<b>Pause-Café</b>
9.30 - 10.30 h	<b>Peripheral T- cell lymphomas, “new developments”</b> Elaine Jaffe. <i>Head of Hematopathology Section National Institutes of Health, Bethesda, Maryland, United States</i>	16.30 - 17.00 h	<b>Linfomas B primarios cutáneos de bajo grado</b> Carmen González Vela. <i>Médico Adjunto, Servicio de Anatomía Patológica Hospital Universitario Marqués de Valdecilla, Santander</i>
10.30 - 11.00 h	<b>Variantes clínico-patológicas de micosis fungoide</b> Luis Requena. <i>Jefe de Servicio de Dermatología Fundación Jiménez Díaz, Madrid</i>	17.00 - 17.30 h	<b>Linfoma B de células grandes primario cutáneo “leg-type” y posibles diagnósticos diferenciales</b> Santiago Montes-Moreno. <i>Médico Adjunto, Servicio de Anatomía Patológica Hospital Universitario, Marqués de Valdecilla, Santander</i>
11.00 - 11.30 h	<b>Pause-Café</b>	17.30 - 18.00 h	<b>Presentación de casos</b>
11.30 - 12.00 h	<b>Micosis fungoide eritrodérmica y Síndrome de Sézary</b> Ramón Pujol Valverdú. <i>Jefe de Servicio de Dermatología Hospital del Mar, Barcelona</i>		
12.00-12.30 h	<b>Linfoma anaplásico primario cutáneo CD30-positivo y papulosis linfomatoide</b> Jose Luis Rodríguez Peralto <i>Jefe de Servicio de Anatomía Patológica Hospital Universitario 12 de Octubre, Madrid</i>		
12.00 - 13.00 h	Presentación de casos		
13.00 - 14.00 h	<b>Comida</b>		
14.00 - 14.30 h	<b>New subgroups of low-grade peripheral T-cell lymphomas, differential diagnosis and clinical implication</b> Lorenzo Cerroni. <i>Director of Dermatopathology, Dermatology Department Medical University of Graz, Graz, Austria</i>		
14.30 - 15.00 h	<b>Linfomas T CD4-positivos</b> Adriana García-Herrera <i>Médico Adjunto, Servicio de Anatomía Patológica Hospital Clínic, Barcelona</i>		
15.00 - 15.30 h	<b>Presentación de casos</b>		

## Miércoles, 27 de abril de 2016

9.00 - 9:30 h	<b>Does the Follicular helper T-cell phenotype any significance in primary cutaneous T-cell lymphomas?</b> Lorenzo Cerroni. <i>Director of Dermatopathology, Dermatology Department. Medical University of Graz, Graz, Austria</i>
9:30 - 10:00 h	<b>Afectación cutánea por linfomas sistémicos</b> Carlos Santonja. <i>Médico Adjunto, Servicio de Anatomía Patológica Hospital Infanta Sofía, Madrid</i>
10.00 - 10.30 h	<b>Pseudolinfomas, diagnóstico diferencial</b> Socorro María Rodríguez Pinilla. <i>Médico Adjunto, Servicio de Anatomía Patológica Fundación Jiménez Díaz, Madrid</i>
10.30 - 11.00 h	<b>Presentación de casos</b>

11.00 - 11.30 h	<b>Pause-Café</b>
11:30 - 12:00 h	<b>Mastocitosis, claves para descartar afectación sistémica</b> Iván Álvarez-Towose. <i>Médico Adjunto, Instituto de Estudios de Mastocitosis Hospital Virgen de Valle, SESCAM, Toledo</i>
12:00 - 12:30 h	<b>Leukemia cutis and its differential diagnosis</b> Lorenzo Cerroni. <i>Director of Dermatopathology, Dermatology Department. Medical University of Graz, Graz, Austria</i>
12:30 - 13:00 h	<b>Características moleculares con implicación pronóstica en micosis fungoide</b> Rocío Nieves Salgado Sánchez <i>Responsable de la Unidad de Genética Servicio de Hematología, Fundación Jiménez Díaz, Madrid</i>
13.00 - 14.00 h	<b>Comida</b>
14:30-15:30 h	<b>Proliferations of dendritic and histiocytic cells</b> Fabio Facchetti, <i>Chairmandei 1° e del 2° Servizio di Anatomia Patologica Spedali Civili di Brescia, Italia</i>
15.30 - 16.00 h	<b>Presentación de casos</b>
16:00 - 16:30 h	<b>Tratamiento de linfomas cutáneos primarios</b> Raul Córdoba. <i>Coordinador de la Unidad de Linfomas, Servicio de Hematología. Fundación Jiménez Díaz, Madrid</i>
16:30 - 17:00 h	<b>Tratamiento de linfomas primario cutáneos, nuevas tendencias</b> Pablo Ortiz. <i>Médico Adjunto, Servicio de Dermatología Hospital Universitario 12 de Octubre, Madrid</i>
17:00 - 17:30 h	<b>Presentación de pósters</b>
17.00 - 17:40 h	<b>Entrega de Premios</b>

## Jueves, 28 de abril de 2016

9:00 - 10:00 h	<b>Immunosuppression-associated lymphomas</b> ElaineJaffe. <i>Head of Hematopathology Section National Institutes of Health, Bethesda, Maryland, United States</i>
10:00 - 13:00 h	<b>Presentación de casos</b>
13:00 - 14:00 h	<b>Comida</b>
14:00 - 15:00 h	<b>Actualización en linfomas B del área marginal</b> Manuela Mollejo. <i>Jefa de Servicio de Anatomía Patológica Hospital Virgen de la Salud de Toledo</i>
15:00 - 19:00 h	<b>Presentación de casos</b>