



# Curso de Psicodiagnóstico con Test Proyectivos Gráficos (T.P.G.) Psicopatología en el Dibujo y Expresión Pictórica

Docente: Pedro Pérez García. Psicólogo Clínico e-mail: [ppg3008@hotmail.com](mailto:ppg3008@hotmail.com)



Curso acreditado, en su conjunto, por la Agencia Laín Entralgo de Madrid como actividad docente de formación continuada con 14,4 créditos

Duración total: 150 horas, en dos cursos de 75 h.cada uno



# Curso de Psicodiagnóstico con Test Proyectivos Gráficos (T.P.G.) Psicopatología en el Dibujo y Expresión Pictórica

Docente: Pedro Pérez García (1). Psicólogo Clínico  
e-mail: [ppg3008@hotmail.com](mailto:ppg3008@hotmail.com)

Duración total: 150 horas, en dos cursos de 75 h. cada uno (2)

Curso acreditado, en su conjunto, por la Agencia Laín Entralgo de Madrid como actividad docente de formación continuada con 14,4 créditos.

## CURSO - I - (2009-2010) 75 horas

**Contenido:** Contexto y encuadre de los Test Proyectivos Gráficos. Técnicas de aplicación. La construcción del espacio mental en el niño. De lo normal a lo patológico. Protocolo de análisis y evaluación en T.P.G.

**Diagnóstico estructural:** estructuras nucleares, derivadas y defensas. La organización neurótica. (Ver programa adjunto más detallado).

## CURSO - II - (2010-2011) 75 horas

**Contenido:** La depresión: modalidades clínicas. Procesos de duelo y creatividad. Organizaciones fronterizas. Patología del narcisismo. El falso self. El lenguaje de la psicosis ( Ver programa adjunto más detallado).

**Calendario** - Horas presenciales: 50. Día: Martes, de 13,15 a 14,45 h.

### 2010

OCTUBRE	NOVIEMBRE	DICIEMBRE
05	02	07
	09	14
19	16	21
26	23	
	30	

### 2011

ENERO	FEBRERO	MARZO	ABRIL	MAYO	JUNIO
	01	01	05	03	07
11	08	08	12	10	14
18	15	15		17	
25	22	22	28	24	
		29	27	31	

1 Especialista en Psicología Clínica. Psicoanalista. Ex Jefe de la Unidad de Psicología Clínica F.J.D. Miembro Fundador, Ex Presidente y Profesor titular acreditado por la Sociedad Española de Rorschach y Métodos Proyectivos (S.E.R.Y M.P). Miembro de la Sociedad Internacional de Rorschach y Técnicas Proyectivas.

2 Para mayor información e inscripciones: Tfn.: 676 954 388; E-mail: [ppg3008@hotmail.com](mailto:ppg3008@hotmail.com)



### **I.- INTRODUCCIÓN.**

#### **1- Contexto y encuadre de los T.P.G.**

Presentación del Programa y método de trabajo.

Organización de una batería de pruebas. El Informe Psicológico.

#### **2- El Psicodiagnóstico como proceso.**

Dimensión semiótica y semántica de los signos.

Semiología en Psicopatología: mas allá de la clasificación nosográfica.

#### **3 - Aproximación a una Teoría de la Técnica en T.P. Gráficos.**

Las Técnicas Proyectivas y la Teoría del Pensamiento.

El Proceso de Respuesta en los T.P.G.: El dibujo como acción psicomotriz, imagen, representación, espacio significante y lenguaje.

#### **4 - Referencias bibliográficas.**

*(3) Son apuntes de uso interno, exclusivamente para los alumnos del Curso de T.P. Gráficos ( F.J.D ).  
Queda totalmente prohibida su reproducción total o parcial.*

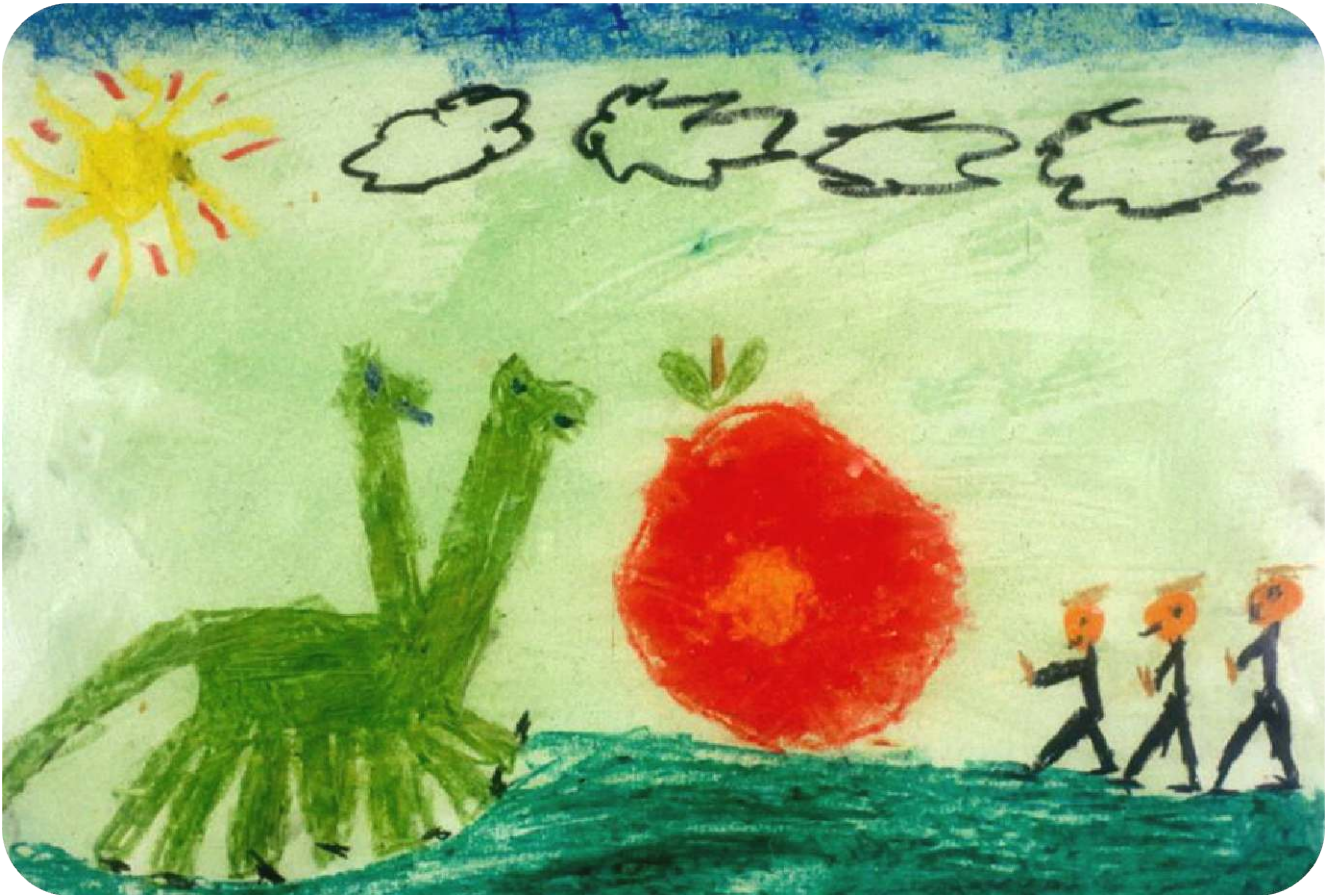

## II.- LA CONSTRUCCIÓN DEL ESPACIO MENTAL EN EL NIÑO.

- 5 - **El arte infantil.** En los esbozos del pensamiento. Evolución expresiva y madurativa. De la acción a la representación. De la subjetividad a la objetividad. El realismo infantil. Simbolismo y lenguaje.
- 6 - **De la bidimensión al sentido de la profundidad.** Formación de la imagen y esquema corporal en el niño. Los límites: Espacio real, imaginario y fusional. El sentido de la profundidad y del tiempo: 3ª y 4ª dimensión. La vivencia del espacio y los procesos de identidad.- Arte infantil, primitivo y psicótico.



### III.- TÉCNICAS ESPECÍFICAS. APLICACIÓN, ANÁLISIS Y EVALUACIÓN.

- 7 - **Diferentes Técnicas en T.P.G. :** Aplicación, consigna y registro.
- 8 - **Protocolo de análisis y evaluación en T.P.G.** Indicadores Gráficos Comunes: movimiento, forma, figura, límites, dimensionalidad, sombreado y color, gestalt ...etc. Sus significados diagnósticos: inteligencia, pensamiento, modos de contacto, zonas de conflicto y defensas. Evaluación de un protocolo.
- 9 - **Test Gestáltico Visomotor de L. Bender:** Escalas de maduración. Indicadores emocionales, de lesión cerebral, deficiencia mental y psicosis.
- 10- **Dibujo Libre.** El Test del Garabato de Winnicott. Dibujo espontáneo, sugerido y/o en curso de Psicoterapia.
- 11 - **Test del Animal.** Consigna y registro. Índices evolutivos y regresivos.
- 12- **Test de la Casa - Árbol Persona ( H.T.P.):** ( Buck, Hammer, Bernstein, Burns, Frank, Kock, Stora). Indicadores gráficos específicos en el Test de la Casa y en el Test del Arbol.
- 13 - **Test de la Figura Humana.** Consigna y registro. Indicadores gráficos específicos. Imagen corporal. El dibujo de la Figura Humana en niños de 5 a 12 años. (Di Leo, Kopitz ) Items evolutivos, emocionales y de lesión orgánica.
- 14 - **Test de la Pareja.** Consigna y registro. Variantes. Test de las Dos Personas (Bernstein, Machover). Test de la Pareja en Interacción.

### IV.- DIAGNÓSTICO ESTRUCTURAL. EL YO Y SUS DEFENSAS.

- 16 - **El aparato psíquico.** Funciones y procesos estructurantes del Yo.- Estado, rasgo y estructura. - La estructura mental. - Estructuras nucleares y derivadas.
- 17 - **El Yo y sus defensas.** Análisis de las principales defensas del Yo en los T.P.G.: Represión y Proyección. Evitación, Desplazamiento. Disociación. Formación reactiva. Inhibición. Regresión. Escisión, Negación, Anulación...etc.

*NOTA:*  
*Exposición y comentario de trabajos por parte de los alumnos Evaluación crítica del curso y entrega de Diplomas.*



### V.- LA ORGANIZACIÓN NEURÓTICA.

**18 - De la "unidad dual" a la relación triangular.** La organización edípica. Psicopatología de la Histeria y sus indicadores en T.P.G. Análisis de protocolos con defensas hístico - disociativas.

### VI.- DIAGNÓSTICO ESTRUCTURAL. LA ORGANIZACIÓN NEURÓTICA. (CONT.).

**19 - Temores y Fobias.** La fobia como elemento normal y como organización defensiva. Análisis de protocolos con defensas fóbicas en T.P.G.

**20 - Mecanismos de control y de aislamiento.** Defensas obsesivo - compulsivas en T.P.G. Impulsión, compulsión y obsesividad. Análisis de protocolos.

### VII.- LA DEPRESIÓN. PROCESOS DE DUELO Y DE CREATIVIDAD.

**21 - El "objeto perdido". La enfermedad única:** psicodinámica de la depresión. Semiología del duelo. Elaboración normal y patológica. Procesos de separación y cambio: deseo de morir, deseo de vivir. Indicadores autopunitivos y autolíticos en T.P.G.

**22 - Modalidades clínicas de la depresión:** reactiva, histérica, narcisista, psicótica. Melancolía y manía. Indicadores en T.P.G. Material clínico.

**23 - Depresión esencial y trastornos psicósomáticos.** Conflictos y defectos estructurales en el Yo. Estrés y afasia emocional. Indefensión y desbordamiento. Regresión y desorganización. Conversión versus somatización. Análisis de protocolos con T.P.G.

**24 - Los procesos de duelo y la re-creación simbólica.** Caos y transformación. La vivencia del tiempo. La expresión plástica y el proceso creador. El escenario onírico. Transformaciones del dolor. [S. Freud : Cap. II y VII de Los Sueños: El poeta y el artista. Los "Sueños" de A. Kurossava .Las "Pinturas Negras" de F. Goya. El Bosco y El Jardín De Las Delicias.]. Material clínico con T.P.G.

4 *Especialista en Psicología Clínica. Psicoanalista. Ex Jefe de la Unidad de Psicología Clínica F.J.D. Miembro Fundador, Ex Presidente y Profesor titular acreditado por la Sociedad Española de Rorschach y Métodos Proyectivos (S.E.R.Y M.P). Miembro de la Sociedad Internacional de Rorschach y Técnicas Proyectivas.*

5 *Son apuntes de uso interno, exclusivamente para los alumnos del Curso de T.P. Gráficos ( F.J.D ). Queda totalmente prohibida su reproducción total o parcial.*



### VIII.- ORGANIZACIONES LÍMITE.

- 25 - Rasgos comunes en las estructuras "borderline".** Patología del narcisismo y de los procesos de individuación. Modalidades de una identidad no consolidada: la depresión anaclítica, el lenguaje de acción y el falso self. Dificultades de mentalización. Estudio de protocolos con T.P.G.
- 26 - La Personalidad " Como Si ".** Esquizoidía y rasgos psicóticos de la personalidad. Material clínico con T.P.G.
- 27 - Adicciones y drogodependencia.** La personalidad oral. Material clínico con T.P.G.
- 28 - Anorexia y bulimia.** El ideal del yo. Perversión y trastornos en la imagen corporal. Estudio de protocolos con T.P.G.
- 29 - La perversión.** Organización estructural. Perturbaciones en el Yo. Escisión y transgresión. T.P.G.: material clínico.
- 30 - La psicopatía.** El narcisismo tanático. Impulsividad, agresividad y violencia. Análisis de protocolos con T.P.G.
- 31 - Género y sexo.** Alteraciones en la identidad, identificación y en la conducta sexual. Rasgos diferenciales. Estudio de protocolos con T.P.G.

NOTA:  
*Exposición y comentario de trabajos por parte de los alumnos durante el tercer trimestre.*



# T. P. G. -II-

## PROGRAMA 2009 - 2011 <sup>(5)</sup>

Docente: Pedro Pérez García (4). Psicólogo Clínico  
e-mail: [ppg3008@hotmail.com](mailto:ppg3008@hotmail.com)



### IX.- EL LENGUAJE DE LA PSICOSIS.

- 26 - Desrealización y despersonalización.** Alteraciones en la percepción y el pensamiento. La identidad perdida. La cara y la máscara. Regresión, escisión y desorganización. La ausencia y el "vacío". [ V. Van Gogh: secuencia de autorretratos ]. T.P.G., material clínico.
- 27- De lo idealizado a lo persecutorio.** Narcisismo tanático: ignorancia y violencia. Los "objetos extraños". El "terror sin nombre". Fragmentación y metamorfosis. Material clínico con T.P.G. Comentario
- 28 - Algunas formas de dibujo y pintura psicopatológica.** En la esquizofrenia; en la psicosis paranoide; en el autismo y simbiosis; en la alucinosis tóxica.

### ÚLTIMA SESIÓN: EVALUACIÓN CRÍTICA DEL CURSO Y ENTREGA DE DIPLOMAS.

NOTA:  
*Exposición y comentario de trabajos por parte de los alumnos durante el tercer trimestre.*





# Curso de Psicodiagnóstico con Test Proyectivos Gráficos (T.P.G.) Psicopatología en el Dibujo y Expresión Pictórica

*Curso acreditado, en su conjunto, por la Agencia Lain Entralgo de Madrid como actividad docente de formación continuada con 14,4 créditos*



Capio Fundación Jiménez Díaz



Agencia Lain Entralgo  
para la Formación, Investigación y Estudios Sanitarios

Comunidad de Madrid



Docente: Pedro Pérez García. Psicólogo Clínico  
e-mail: [ppg3008@hotmail.com](mailto:ppg3008@hotmail.com)

Avenida de los Reyes Católicos, 2  
28040 Madrid - Tel. 91 550 48 00

[www.fjd.es](http://www.fjd.es)

75  
AÑOS  
junto al paciente